Gammelskogens sång

vals av Torsten Lundberg, Holmsjö, Ångermanland

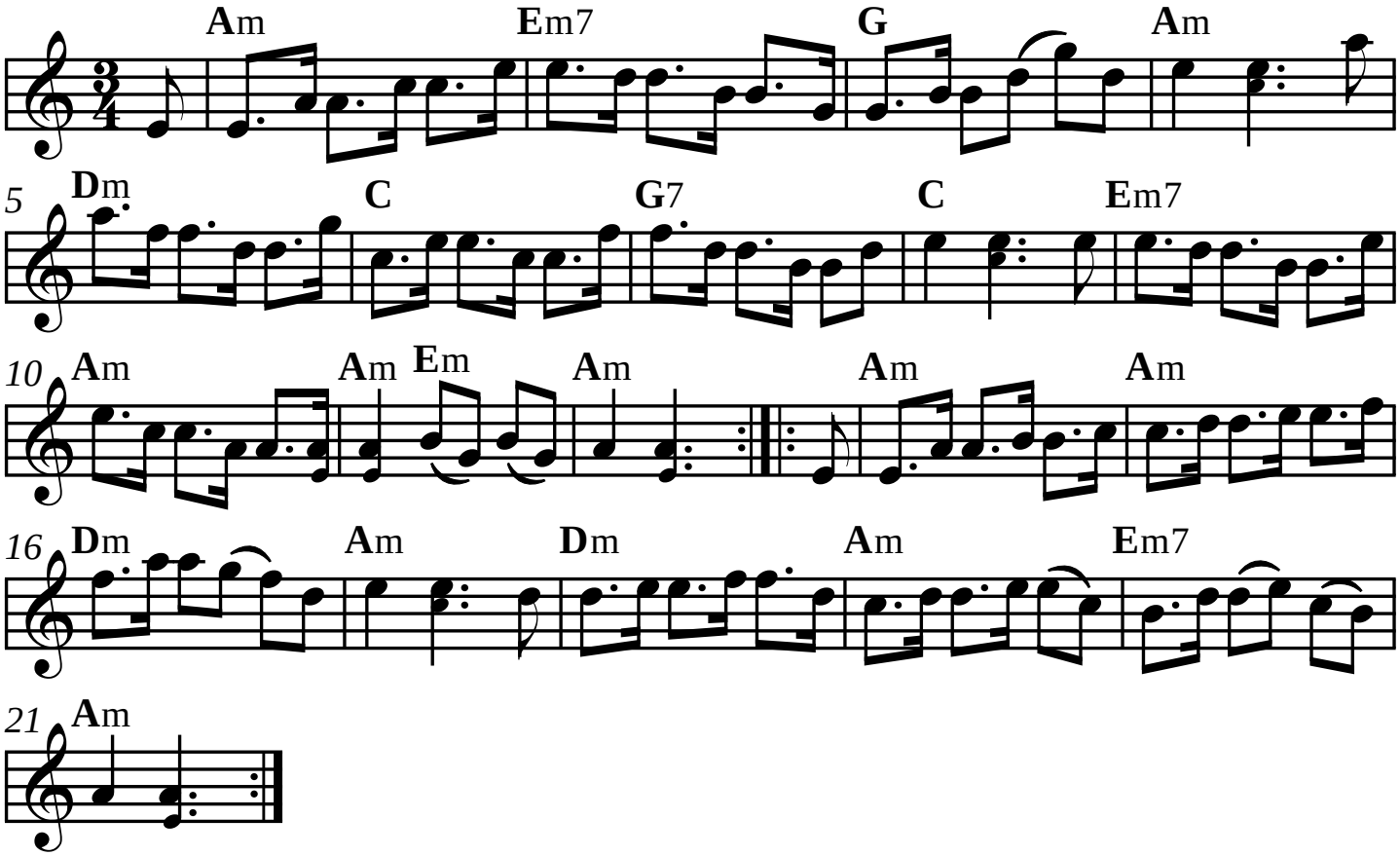

SEL00501 Noterad och utskriven av Stefan Lindén, senast ändrad 181208